

**Elevação Oeste**

Esc: 1/75

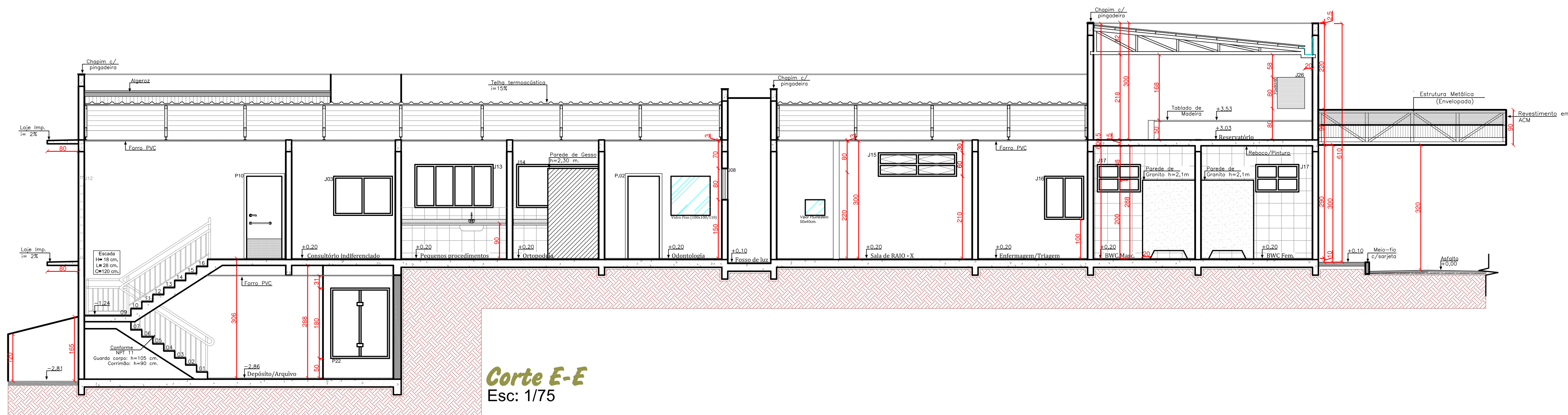

**Corte E-E**

Esc: 1/75

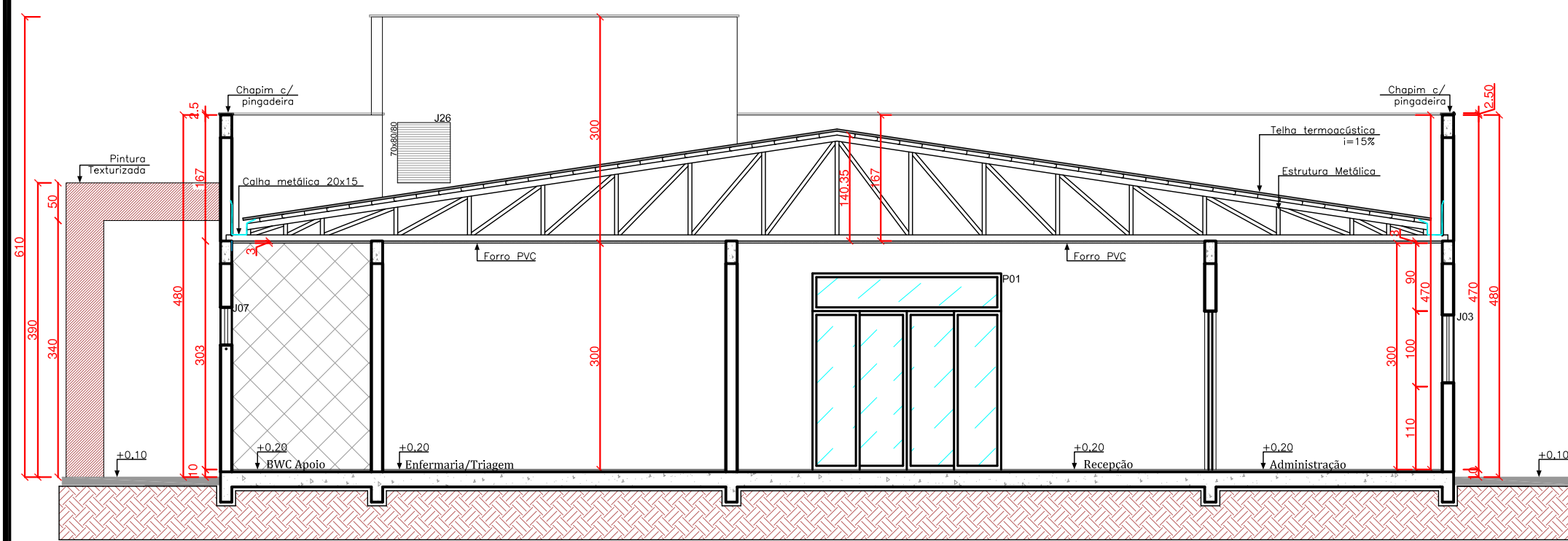

**Corte A-A**

Esc: 1/75

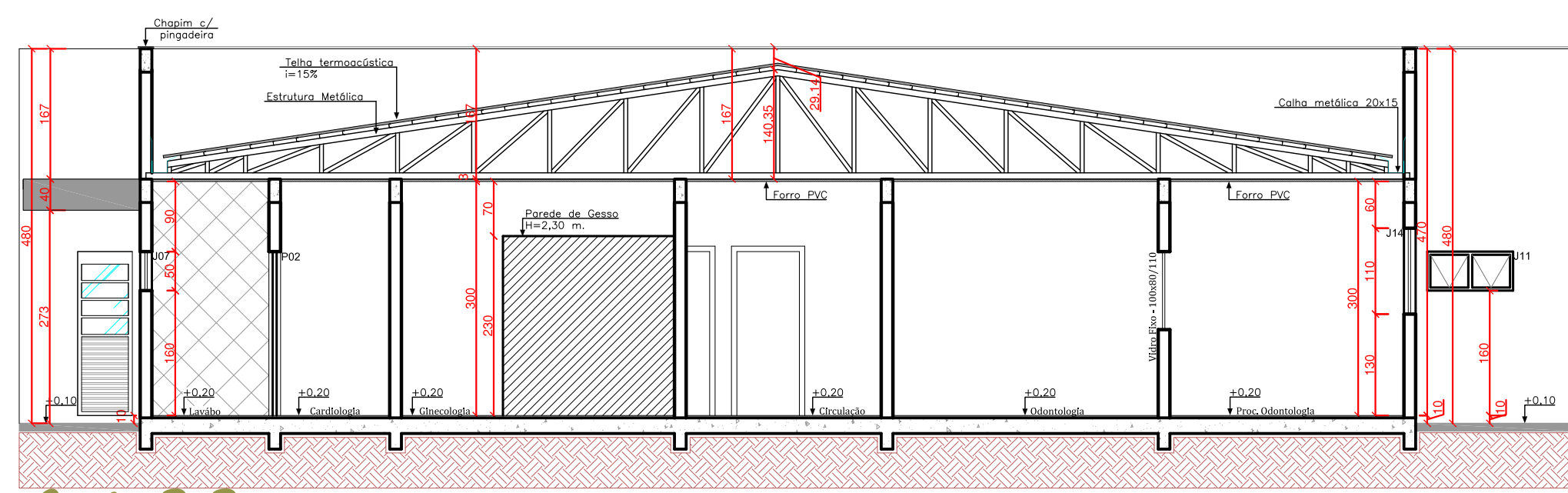

**Corte B-B**

Esc: 1/75

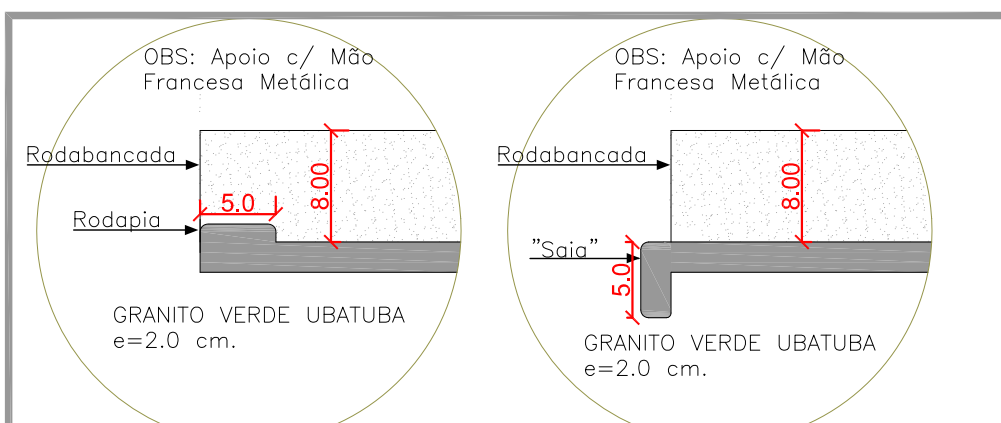

**Detalhe 04 - Bancada Granito**

S/ Esc

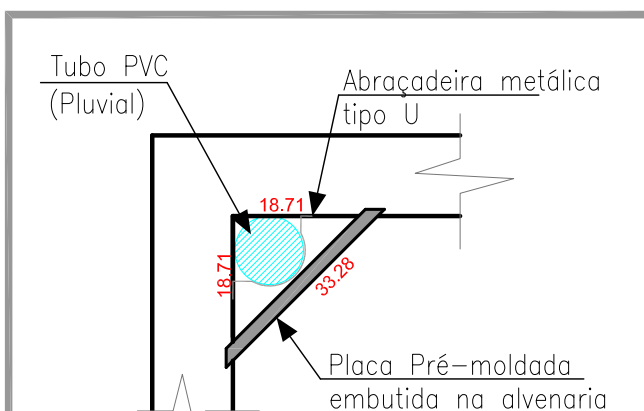

**Detalhe Mocheta**

S/ Esc

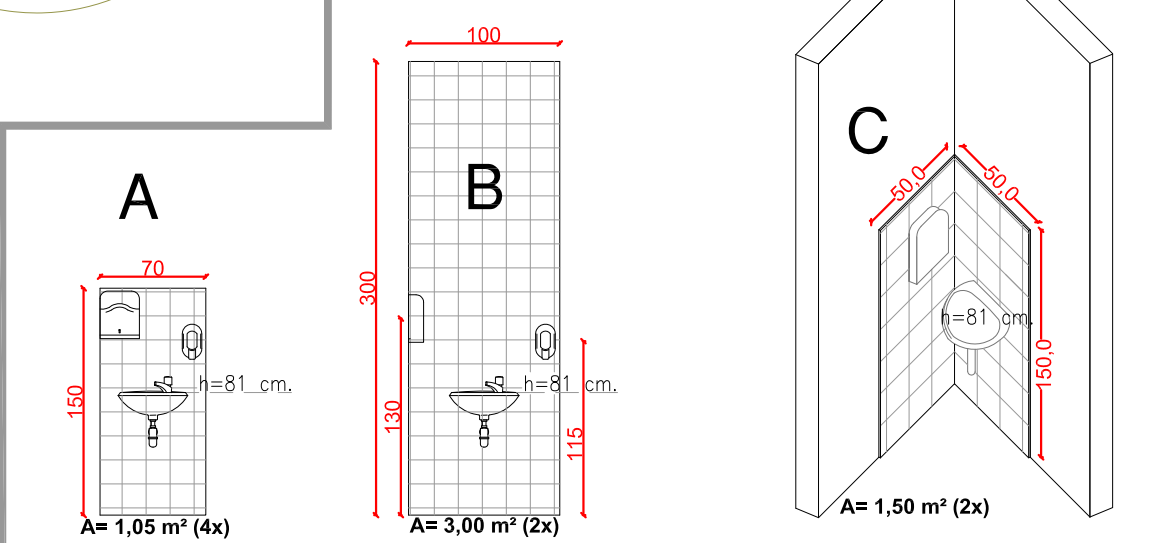

**Detalhe 05 - Rev. Cerâmico Lavatório Consultórios**

Esc: 1/50

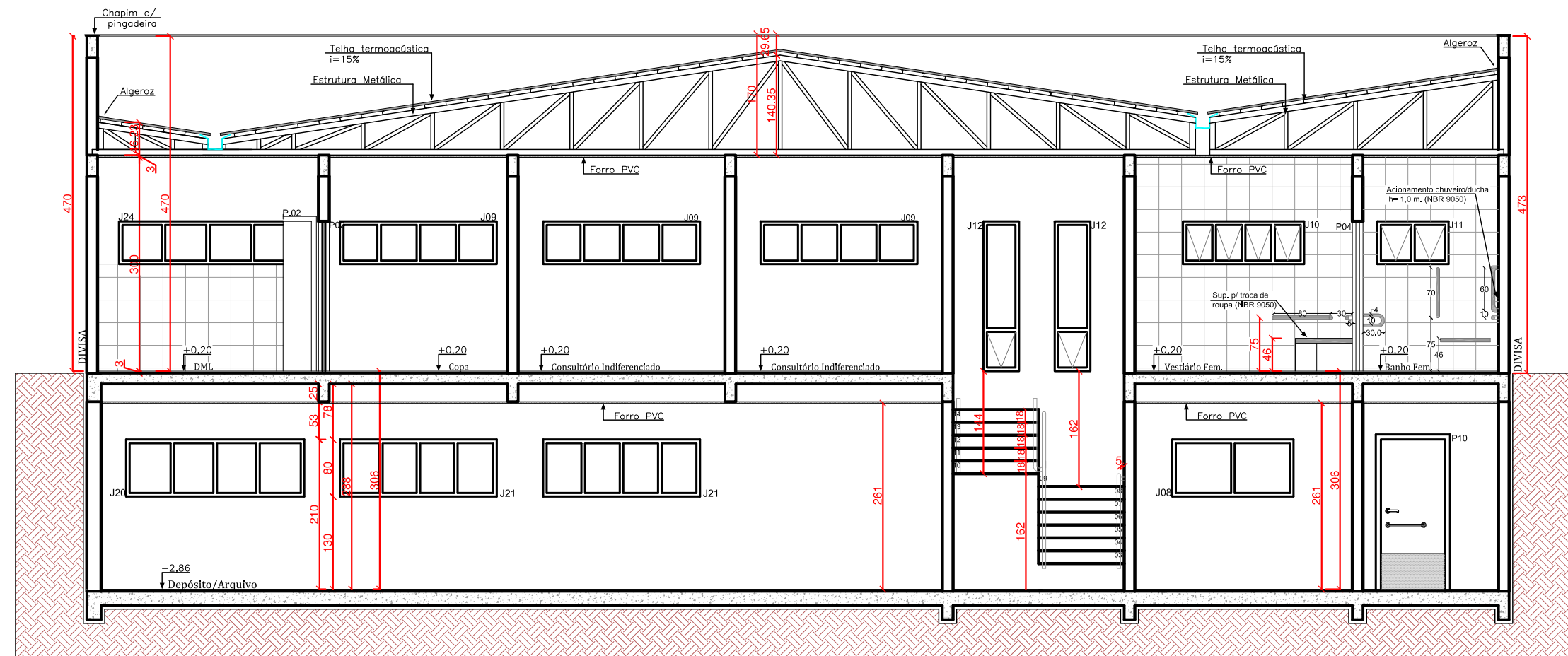

**Corte C-C**

Esc: 1/75

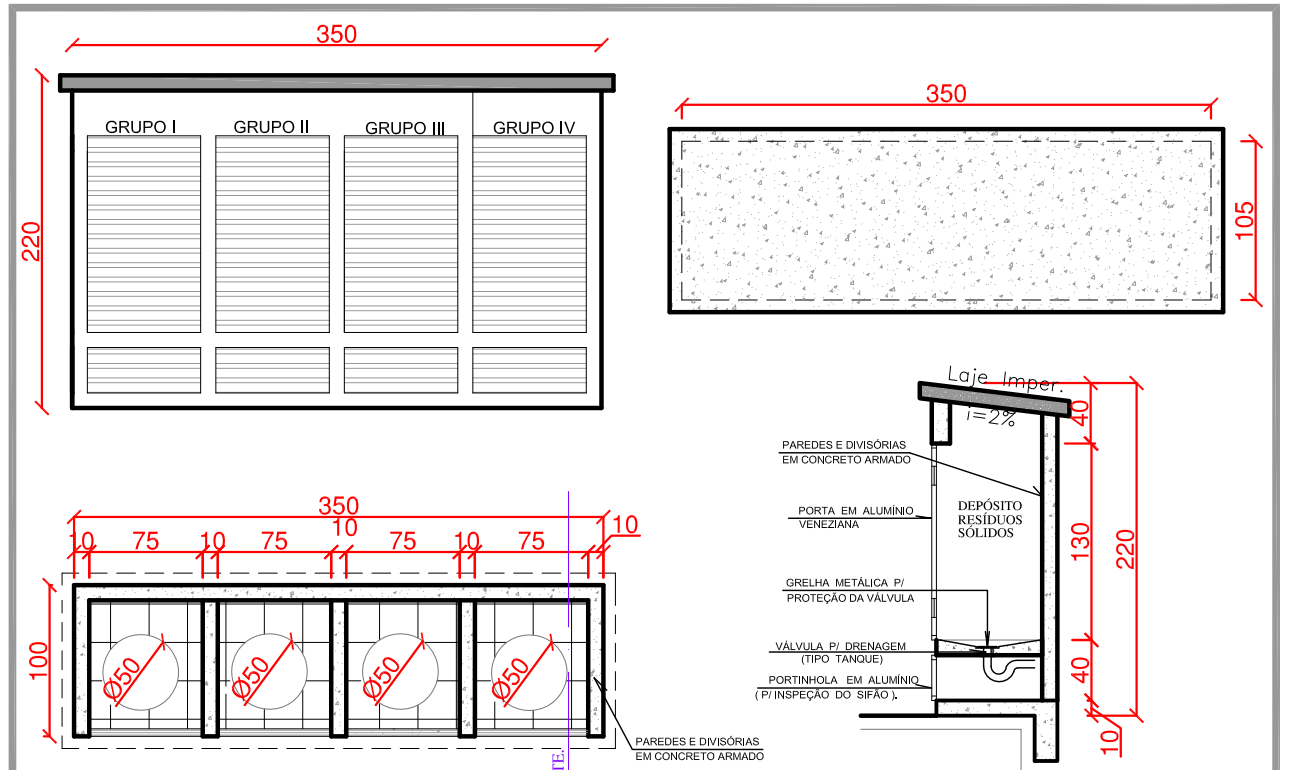

**Detalhe 01 - Abrigo de Resíduos**

Esc: 1/50

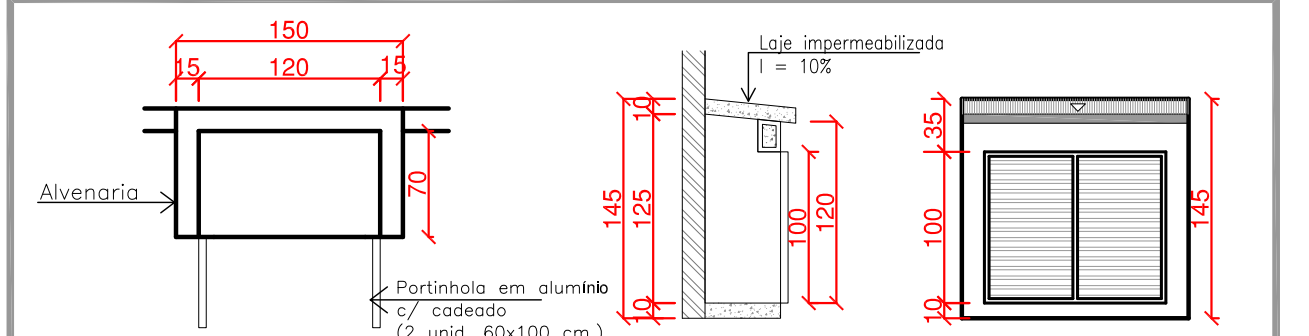

**Detalhe 02 - Compressor**

Esc: 1/50

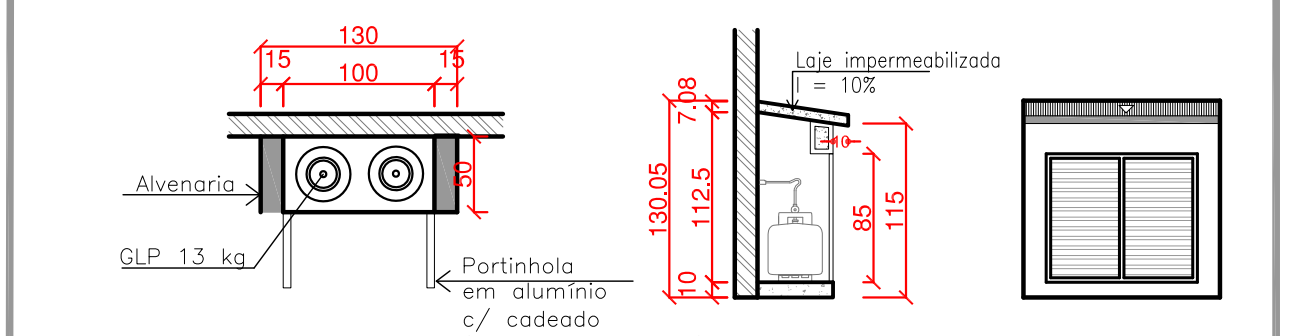

**Detalhe 03 - Central GLP**

Esc: 1/50

**NOTAS:**

- NO ABRIGO DE GÁS GLP É EXPRESSAMENTE PROIBIDA A ARMAZENAGEM DE QUALQUER TIPO DE MATERIAL, BEM COMO OUTRA UTILIZAÇÃO DIVERSA DA INSTALAÇÃO.
- NÃO É REQUERIDO O ATERRAMENTO ELÉTRICO DOS RECIPIENTES TRANSPORTÁVEIS E TUBULAÇÃO DO ABRIGO.
- O ABRIGO DEVERÁ POSSUIR VENTILAÇÃO NATURAL; ESTAR AFASTADO DE OUTROS PRODUTOS INFLAMÁVEIS, DE FONTES DE CALOR E FAISCAS; ESTAR AFASTADO NO MÍNIMO 1,5m DE RALOS SIFONADOS (OU 3,0m DE RALOS COMUNS), CAIXAS DE GORDURAS E ESGOTOS, BEM COMO DE GALERIAS SUBTERRÂNEAS E SIMILARES.

REVISÃO	DATA	DESCRIÇÃO
001	23/06/2017	Projeto Básico
002	27/12/2017	Revisões Diversas
002	06/03/2018	Sala do Raio X; HF/HQ.

PREFEITURA	VIGILÂNCIA SANITÁRIA
------------	----------------------

 <p>GESTÃO 2017 – 2020</p> <p>DIVISÃO DE PLANEJAMENTO E PROJETOS</p>		
<p>Empreendimento:</p> <p><b>CENTRO DE ESPECIALIDADES</b></p>		
<p>Endereço da Obra:</p> <p>Rua Coronel Santhiago Dantas, Centro, Chopinzinho - PR</p>		
Prancha:	Título das plantas:	Responsável Legal:
	<p>PROJETO ARQUITETÔNICO</p> <ul style="list-style-type: none"> <li>- Elevação Oeste;</li> <li>- Corte A-A, B-B, C-C, E-E;</li> <li>- Detalhes 01 a 05 e outros;</li> </ul>	
	<p>Área:</p> <p>766,80 m²</p>	<p>Escala:</p> <p>INDICADA</p>
	<p>Especificação:</p> <p>PERÍMETRO URBANO</p>	<p>Autor do projeto:</p> <p><b>MUNICÍPIO DE CHOPINZINHO</b> CNPJ: 76.995.414/0001-60</p>
	<p>Data projeto:</p> <p>23.06.2017 R003-11.09.2018</p>	<p>Desenhista:</p> <p>ANA</p>
		<p><b>ENGª ANA KELLE MALAGUTI</b> CREA- PR 134.259/D</p>